

Sugupuu arvutis - erinevad võimalused

Aly Valvas
Tartus 10.01.2009

Mis on eesmärk?

- Andmete kompaktne säilitamine
- Erinevad väljatrükid, aruanded
- Suured joonised
- Statistika, analüüs
- Perekonnalugu, elulood
- Andmete sugulastega jagamine?!
- Midagi muud

Gendesigner

- Lihtne andmeid sisestada
- Sisestamisel sugupuu pildiliselt kogu aeg nähtav
- Väljatrükkide suuruse käsitsi seadmise võimalus
- Sugupuu väljatrüki võimalus kõigi registreeritud isikute kohta
- Kodulehe tootmise võimalus
- Andmete ekspordi ja impordi võimalus GEDCOM formaadis
- Suure hulga isikute sugupuu väljatrükk paberile liiga kirju
- Ei ole võimalik piltidega sugupuud trükkida
- Erinevate raportite valikuvõimalus puudub

Otto Wilhelm Shleep

Basic information | Family membership | Detailed information

Given name(s)
Otto Wilhelm

Surname(s)
Shleep

Gender
Male

Date
Birth

Place
Birth

Date
Death

Place
Death

Title

Date

Attach... Clear

Privacy
 Private
 Living

Note

OK Cancel

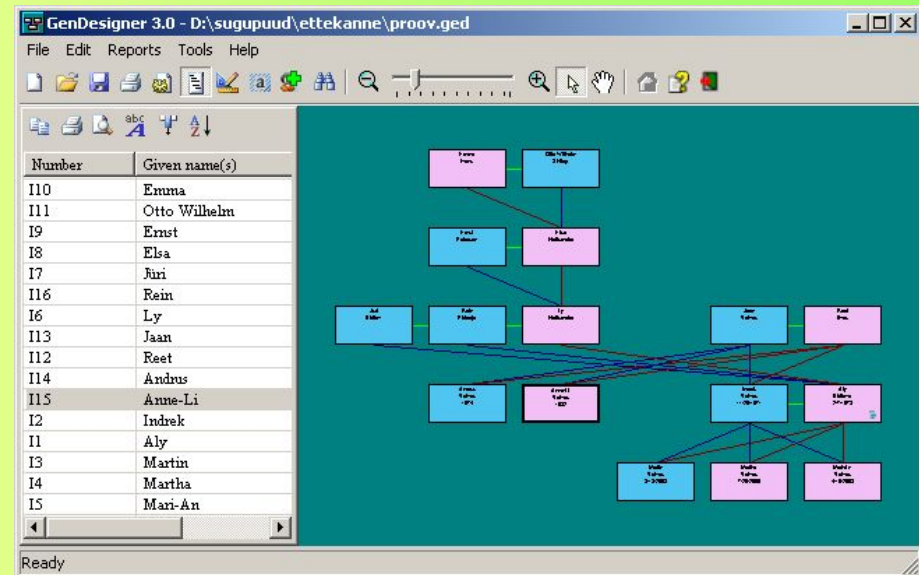

GenoPro

- Eestikeelne osaliselt
- Sisestamisel sugupuu pildiliselt kogu aeg nähtav
- Automaatne isiku vanuse kuvamine
- Sugupuu väljatrüki võimalus kõigi registreeritud isikute kohta
- Andmete ekspordi ja impordi võimalus GEDCOM formaadis
- Kodulehe võimalus
- Andmesisestuslehel liiga palju erinevaid andmeväljasid
- Suure hulga isikute sugupuu väljatrükk paberile liiga kirju
- Töölaual liiga palju esmapilgul mittevajalikke vidinaid
- Ei ole võimalik piltidega sugupuud trükkida

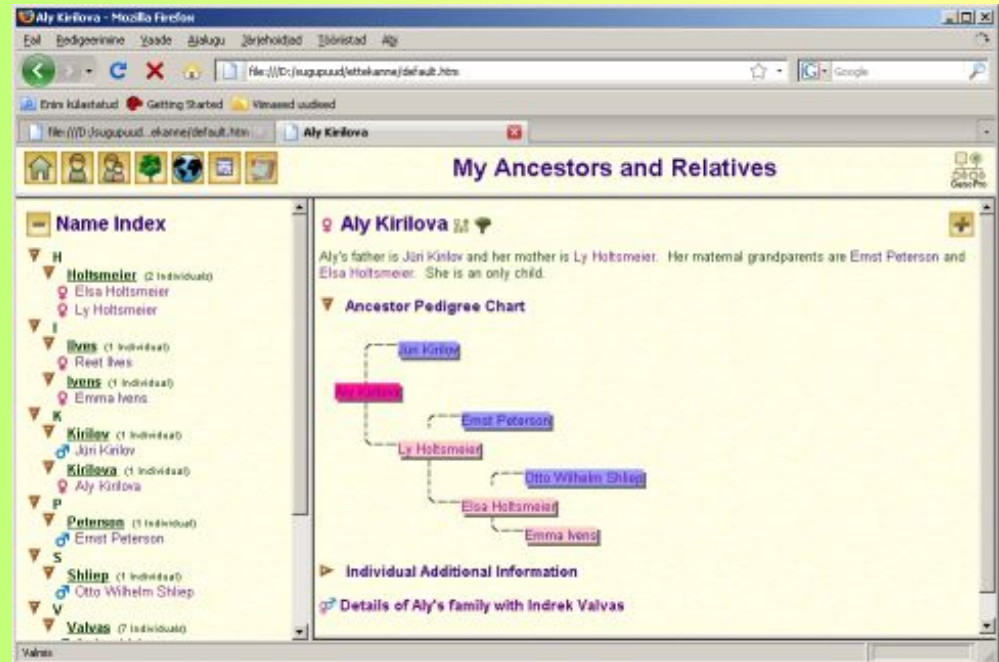
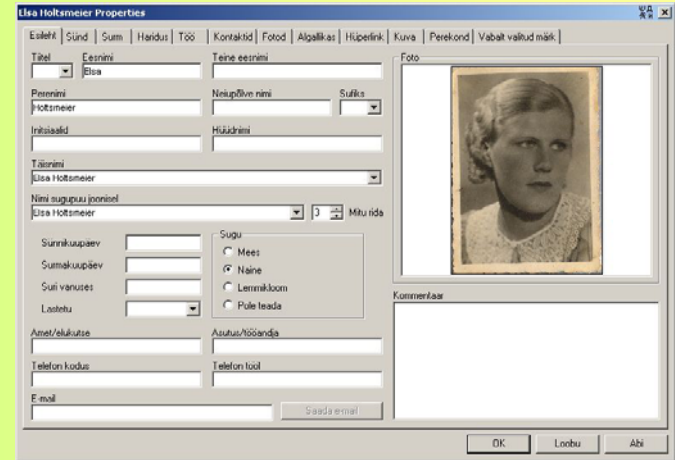

Ages

- Lihtne andmete sisestusvorm ja mugav isikute vaheline liikumine
- Erinevate aruannete väljatrüki võimalus
- Andmete ekspordi ja impordi võimalus GEDCOM formaadis

Shliep, Otto Wilhelm

Father: unknown, Mother: unknown, more Parents

Person: male

Surname: Schliep, First Name(s): Otto Wilhelm

Birth: 1888 in Drahnow

Christening: in []

Death: in []

Burial: in []

Marriages / Partnerships: Ivens, Emma

Status: married

Wedding: in []

Divorce: in []

Children: Elsa, Erna, Margareta, Hertha

- Sugupuu pilt ei ole nähtav andmete sisestamise ajal
- Kõiki registreeritud isikuid ei saa sugupuu väljatrükile, ainult valitud isiku järglased ja/või esivanemad
- Ei ole kodulehe võimalust

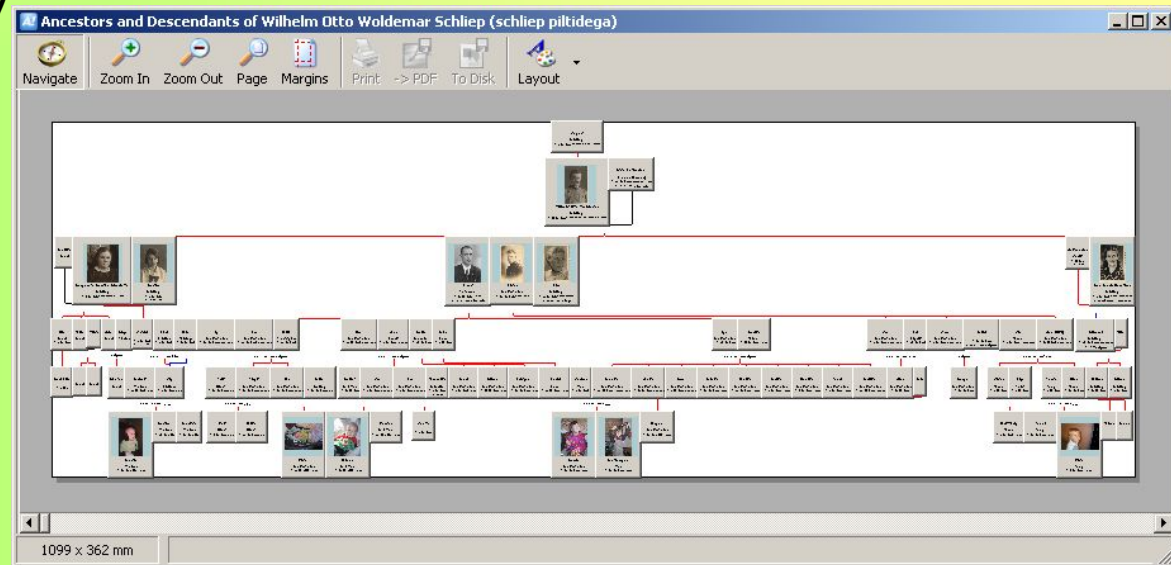

Brother's Keeper

- Kasutan statistiliste aruannete jaoks
- On võimalik leida isikutevahelist sugulusastet
- Erinevad aruannete võimalused
- Andmete ekspordi ja impordi võimalus GEDCOM formaadis
- Programmi avamisel ei kuvata kohe andmete sisestamise vormi, vaid programmi tutvustavat osa
- Vormide leidmine võtab aega, aga on võimalik harjuda
- Ei leidnud võimalust isiku vanemate lisamiseks
- Aruannete trükkimiseks vaja teada isiku registreerimise numbrit, kelle kohta raportit soovitakse

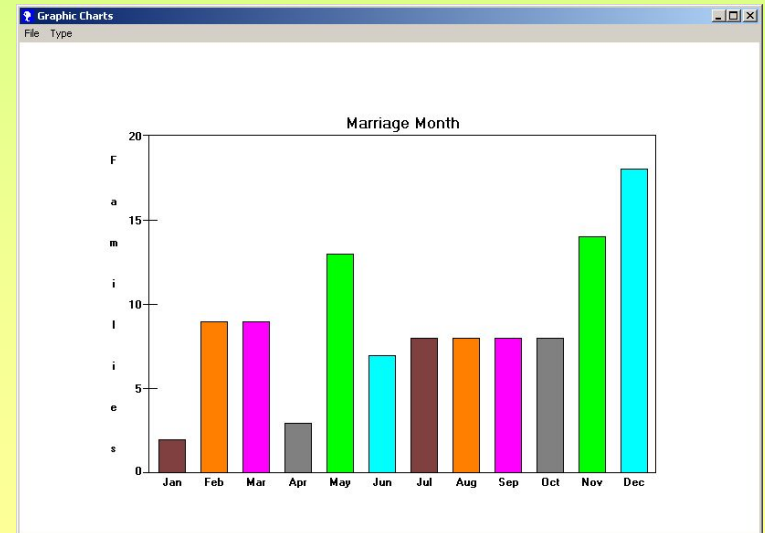
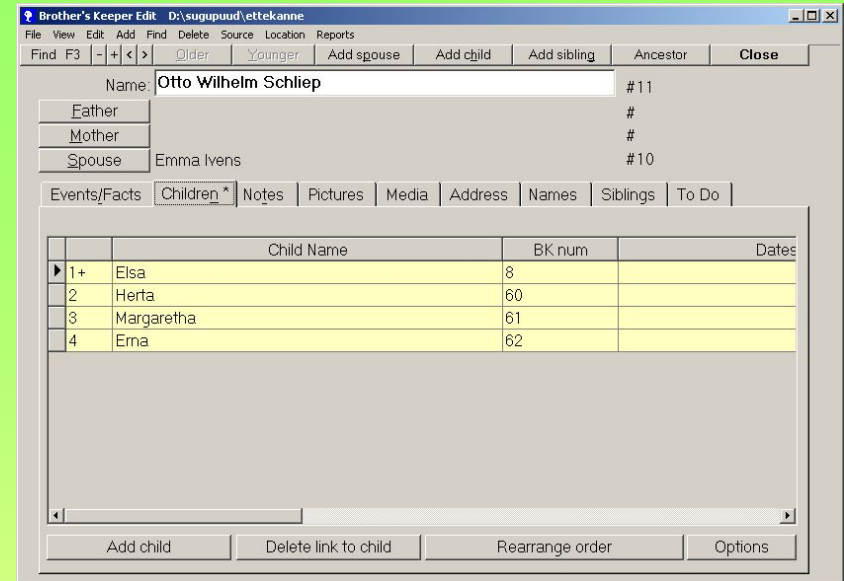

Legacy

- Lihtne andmete sisestus
- Isikute vahel lihtne liikuda
- Sugupuu vaadeldav andmete sisestamise ajal
- Palju aruannete ja erinevate sugupuuvormide väljatrüki võimalus
- Võimalik leida isikutevahelist sugulussidet
- Kodulehe tegemise võimalus
- Tõlgitakse eesti keelde
- Keeruline leida kõiki võimalusi, mida programm pakub

The screenshot shows the 'Individual's Information' form for a person named Elsa Holtmeier. The form includes fields for Given name, Surname, Title Pre, Title Suf, Born (22 Dec 1916), Chr, Died (28 Sep 1992), Buried, User ID, and AFN. There are also checkboxes for 'Living?' (Yes/No) and 'Privacy Settings...'. Below the form is an 'Events/Facts' table with columns for Event/Fact, Date, Desc/Place/Notes, and buttons for Add, Edit, Options, and Set Order. A message at the bottom states: 'This individual never married and had no children'. There are also buttons for 'Repeat', 'Help', and 'Exclude from Potential Problems...'. The status is '(Not Private)' and there are checkboxes for 'Birthday Reminder' and 'Death Date Reminder'.

The screenshot shows the main interface of the Legacy software. The top menu bar includes File, Edit, Add, View, Reports, Tools, Search, Internet, Window, Options, and Help. The main navigation bar has buttons for Legacy Home, Family, Pedigree, Descendant, Chronology, Index, and Research Guidance. The central area displays a family tree view for August SHLIEP [29] (-). Below this, there are two main sections: 'Husb' and 'Wife'. The 'Husb' section shows Otto Wilhelm SCHLIEP [11] with a small portrait and a list of events: Born, Chr, Died, Buried, and DthCau. The 'Wife' section shows Emma IVENS [10] with a list of events: Born, Chr, Died, Buried, and DthCau. Below these sections is a 'Marriage Information' table with a list of marriages:

1	Elsa SCHLIEP [8] (1916-1992)+
2	Erna Terothea SCHLIEP [26] (-)
3	Margareta Charlotte SCHLIEP [27] (-)
4	Herta SCHLIEP [28] (-)

The bottom status bar shows the current date and time: 12:01 H:11 M:4 W:10 12/01/09. There are also buttons for 'Click to Edit Wife's Info' and a page navigation bar with numbers 1, 2, and 3.

GENI

- Mugav andmete sisestus
- Lihtne liikuda isikute vahel
- Sugupuu nähtav registreerimise ajal
- Väljatrüki valikuvõimalused piiratud
- Export GEDCOM formaati saab tasuta vaid enda esivanemate ja järglaste kohta, ülejäänud on tasuline.
- Andmed hoitakse kusagil serveris
- Andmete importimisel teistesse programmidesse asendatakse täpitähed sümbolitega

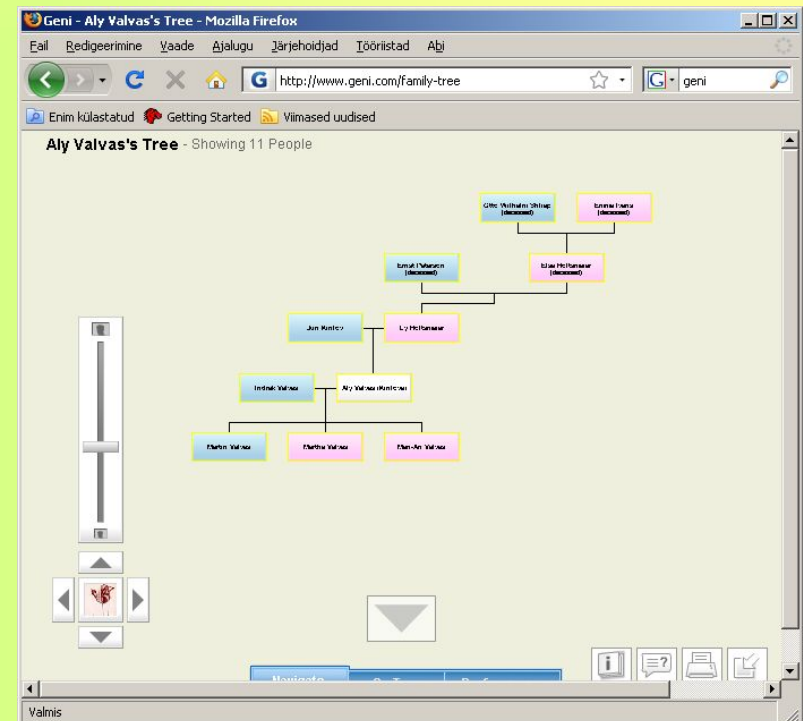
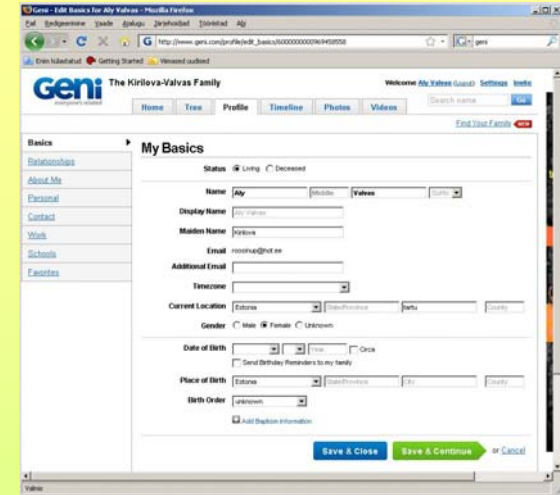

IrfanView

- Olemasolevate materjalide skaneerimine, ka pildistamine
- Andmeid võimalik vaadelda vaid pildi formaatides
- Muudatuste sisestamine läbi uue materjali skaneerimise

Otto vanemad ja lapsed

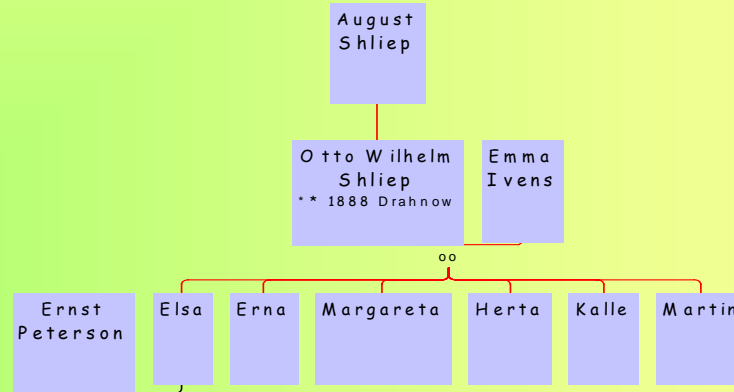

Programmid

- Gendesigner <http://www.gendesigner.com/>
 - Genopro <http://www.genopro.com/>
 - Daub Ages <http://www.daubnet.com/en/ages>
 - Brothers Keeper <http://www.bkwin.org/>
 - Legacy <http://www.legacyfamilytree.com/>
-
- GENI <http://www.geni.com/home>
 - IrfanView <http://www.hot.ee/irfanview/>
-
- Forms (Raudjärv) <http://www.hot.ee/olev/Geneal.htm>
 - PAF <http://www.familysearch.org/eng/home/welcome/pafdownload.asp>

Täna!

Aly Valvas

aly.valvas@maaamet.ee